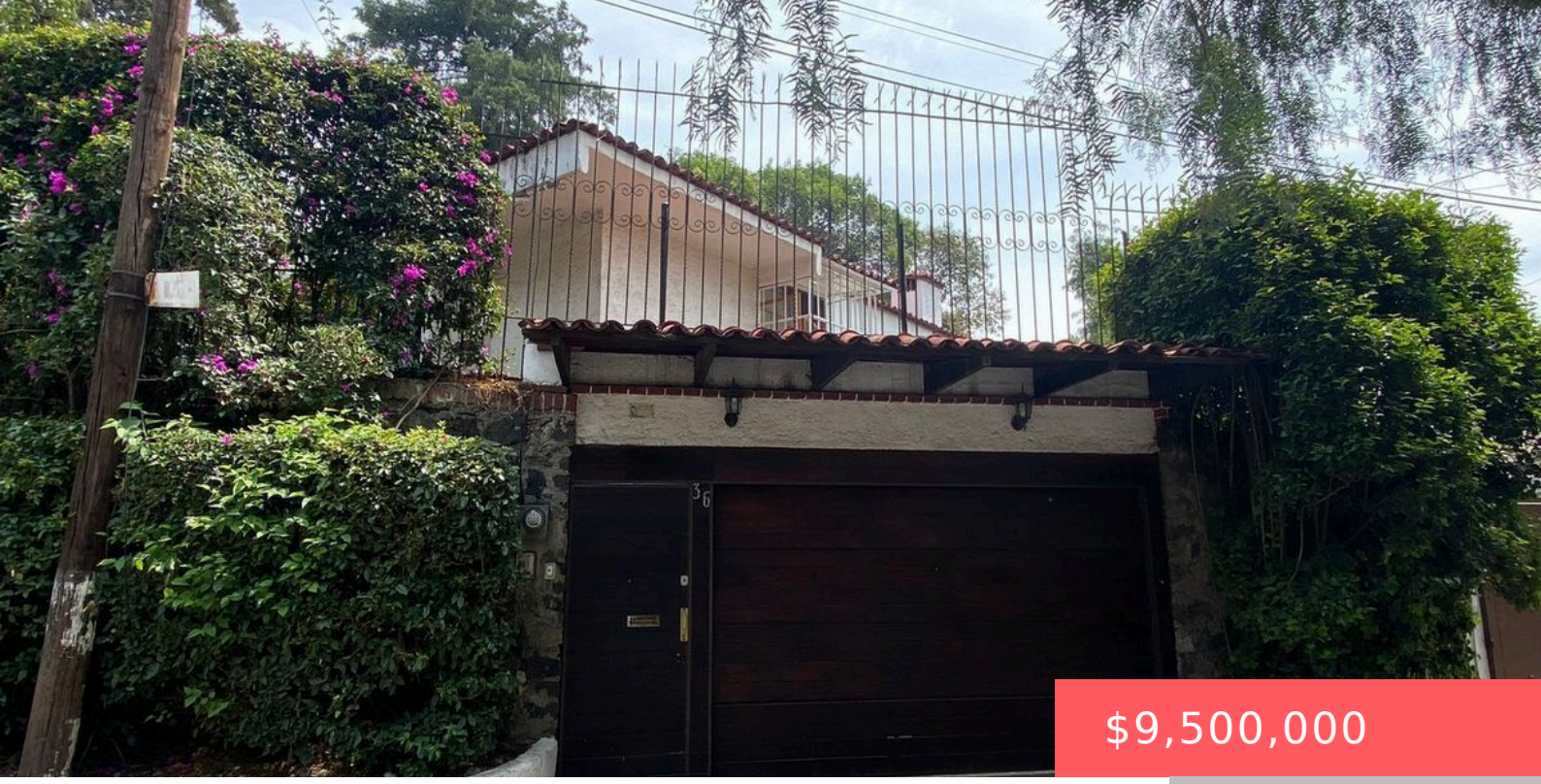

$9,500,000

- 3 hab
- 2 baños
- Casa habitación
- Venta
- 211 m²

C. HERMENEGILDO GALEANA, SAN JERÓNIMO LÍDICE, 10200 CIUDAD DE MÉXICO, CDMX, MÉXICO

https://banhomerealestate.com

Despierta Entre Árboles, Disfruta Tardes Junto a la Chimenea y Vive la Tranquilidad de San Jerónimo Lídice en una Casa Llena de Luz, Jardín y Calidez. Una de las pocas oportunidades en San Jerónimo Lídice para adquirir un terreno de 350 m² en calle tranquila, con una construcción sólida y una distribución ideal para actualizar a tu gusto... Sobre la calle Galeana, se encuentra esta encantadora casa sola de 41 años de antigüedad, conservada impecablemente y lista para habitarse. Desde el primer momento, esta Casa en Venta San Jerónimo Lídice Magdalena Contreras CDMX; Transmite Amplitud, Calidez y una Conexión Constante con la Luz Natural y el Jardín. La estancia de sala y comedor, con acogedora chimenea, ofrece espacios iluminados y agradables vistas verdes que invitan a disfrutar cada rincón del hogar. La cocina cuenta con desayunador y acceso directo a una terraza techada, perfecta para reuniones, comidas al aire libre o tardes de descanso, conectando de manera natural con un jardín de aproximadamente 50 m². En la planta baja también se encuentra un Estudio con Acceso Independiente, Ideal para Home Office, Consultorio o Espacio Creativo, además de medio baño de visitas. Complementan esta área el área de lavado y cuarto de servicio con baño completo. La planta alta alberga dos recámaras secundarias con clóset, una de ellas con balcón, y un baño completo que da servicio a ambas habitaciones. La Recámara Principal Destaca por su Amplitud, vestidor, baño completo privado y un agradable balcón que aporta privacidad y luz natural. La propiedad cuenta además con: • 3 lugares de estacionamiento descubiertos • Portón eléctrico Agenda tu cita y conoce tu próximo hogar. Contáctanos vía WhatsApp para más información y visitas. CARACTERÍSTICAS 3 Recamaras 2 Baños completos 1 Medio Baño 3 Lugares de Estacionamiento Estudio con Acceso Independiente 2 Terrazas (1 de ellas techada) Bodega Área de Lavado Cuarto de Servicio Chimenea Jardín de 50m2 (aprox) Asador



Call us now

Teléfono: 55-6679-3334

Correo electrónico : 55-6679-3334

Dirección : Vereda 23, Col Jardines del Pedregal, CP 01900, Álvaro Obregón, CDMX