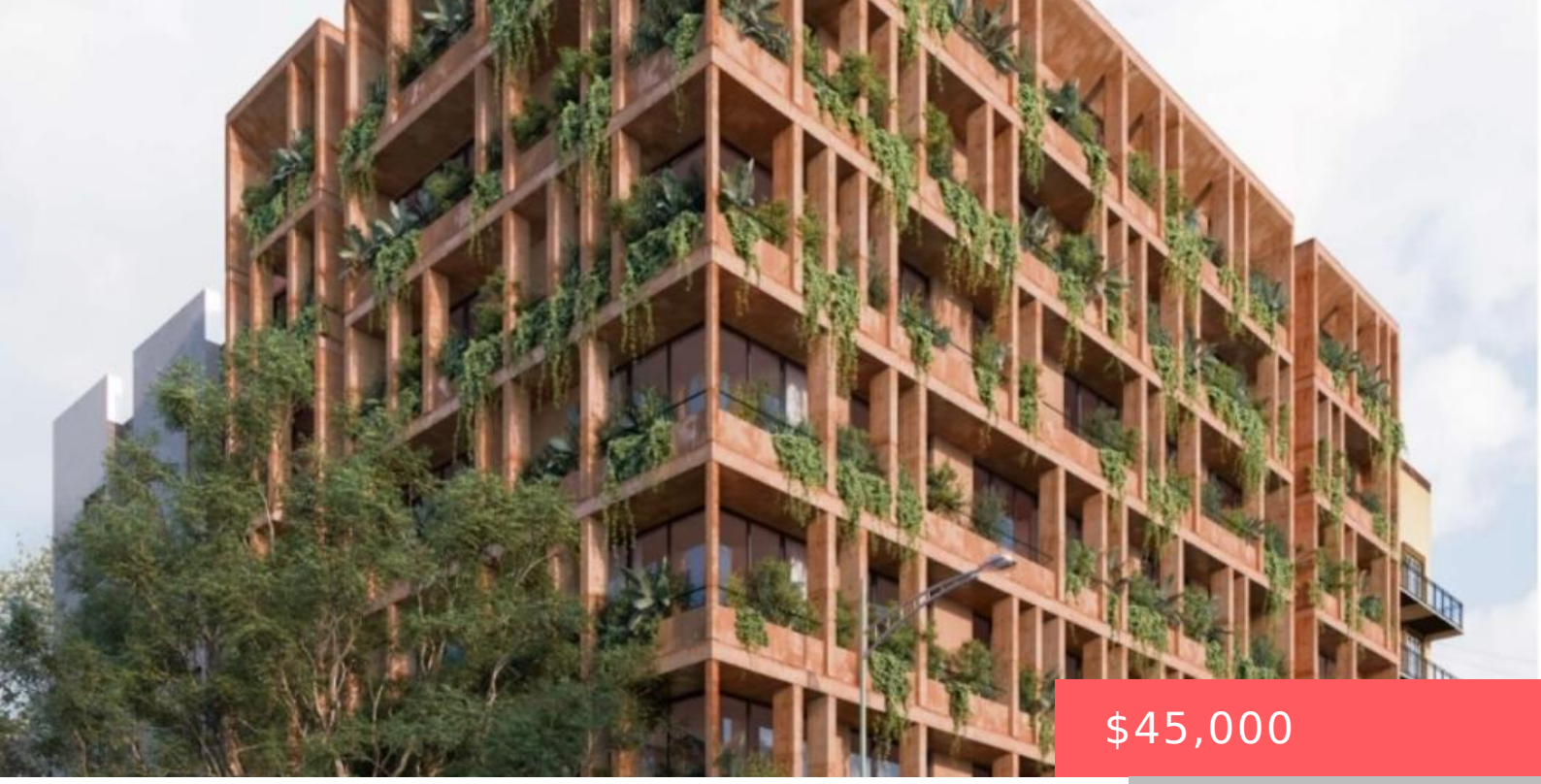

$45,000

LOCAL COMERCIAL EN RENTA BAJÍO ROMA SUR CDMX

https://www.banhomerealestate.com

- local comercial
- Renta
- 100 m²

Descubre el lugar ideal para dar vida a tu proyecto, en el corazón de la Ciudad de México en este Local Comercial en Renta Bajío Roma Sur CDMX. Ubicado en una de las zonas más codiciadas de la ciudad, este local se convierte en la base perfecta para tu emprendimiento. Imagina estar rodeado de una de las áreas más vibrantes, llenas de historia, arte y creatividad. La Roma Sur es un punto neurálgico donde la cultura, la gastronomía y el diseño se fusionan, lo que convierte este lugar en una oportunidad única para tu proyecto. El Local se Encuentra en Obra Gris, lo que te permite adaptarlo y personalizarlo a tu gusto y necesidades. ¿Estás pensando en abrir un restaurante, una tienda de diseño, un estudio creativo o tal vez una oficina moderna? Este Espacio es Tan Versátil Como Tus Ideas. Es el lienzo perfecto para Crear un Ambiente que Refleje la Esencia de tu Marca. Con su Ubicación Estratégica y su potencial de personalización, este local no solo te ofrece espacio, sino también una Conexión Directa con un Público Único que busca lo más novedoso y auténtico en la ciudad. ¿Estás listo para transformar este espacio y darle vida a tu proyecto? La oportunidad de ser parte de una de las zonas más buscadas de la ciudad te espera. Contáctanos vía Whatsaap y no lo dejes ir. CARACTERÍSTICAS 2 Lugares de Estacionamiento Techados Conserje REQUISITOS Precio de Renta + Mantenimiento Póliza jurídica (50% pago inquilino-50% pago propietario) Obligado Solidario o Fiador Un Deposito (equivalente a 1 mes de renta) La Renta del 1er Mes INE Contrato de Arrendamiento mínimo por 3 Años, máximo 10 años

Call us now

Teléfono: 55-6679-3334

Correo electrónico : info@banhomerealestate.com | ventas@banhomerealestate.com

Dirección : Vereda 23, Col Jardines del Pedregal, CP 01900, Alvaro Obregón, CDMX

BAN&HOME REAL ESTATE